



# **Bienvenido al Instituto de Desarrollo Profesional BrightSpark 24**

**13 – 17 de mayo Virtual vía Zoom  
18 de mayo en persona**



General Information



Quick Links to Flyers, ETC



How to register for PDI24 **Virtual Sessions**



How to register for PDI24 **In Person**



Requesting Interpretation



# ¿Para quién es el Instituto de Desarrollo Profesional - PDI?

- ¡TÚ!
- Proveedores con licencia previa o servicios previos, Maestros, asistentes, líderes, cuidadores, Directores, administradores, aspirantes a directores, cuidadores de familiares, amigos y vecinos, Early Head Start, Head Start, Organización ECEAP de base comunitaria, Personal de cuidado infantil al aire libre basado en la naturaleza, Personal de programas preescolares de medio día, Personal en edad escolar

Flyers for the Professional Development Institute



## Links to Flyers in

Arabic <https://www.brightspark.org/wp-content/uploads/2024/04/PDI-Arabic-WEB.pdf>

English: <https://www.brightspark.org/wp-content/uploads/2024/04/PDI-English-WEB.pdf>

Somali: <https://www.brightspark.org/wp-content/uploads/2024/04/PDI-Somali-WEB.pdf>

Spanish <https://www.brightspark.org/wp-content/uploads/2024/04/PDI-Spanish-WEB-1.pdf>

## COMO REGISTRARSE PARA NUESTRO INSTITUTO DE DESARROLLO PROFESIONAL 2024

5

Vaya a nuestra pagina de internet:

<https://www.brightspark.org/>

Navegue hasta el menú despegable del lado izquierdo, seleccione **For Providers**, seleccione **Professional Development**

Ahora está en la página de Desarrollo Profesional. Desplácese hacia abajo y haga clic en el botón **register**

Esto lo llevara a la página de registración:

<https://www.childcare.org/professional/login-client.aspx>

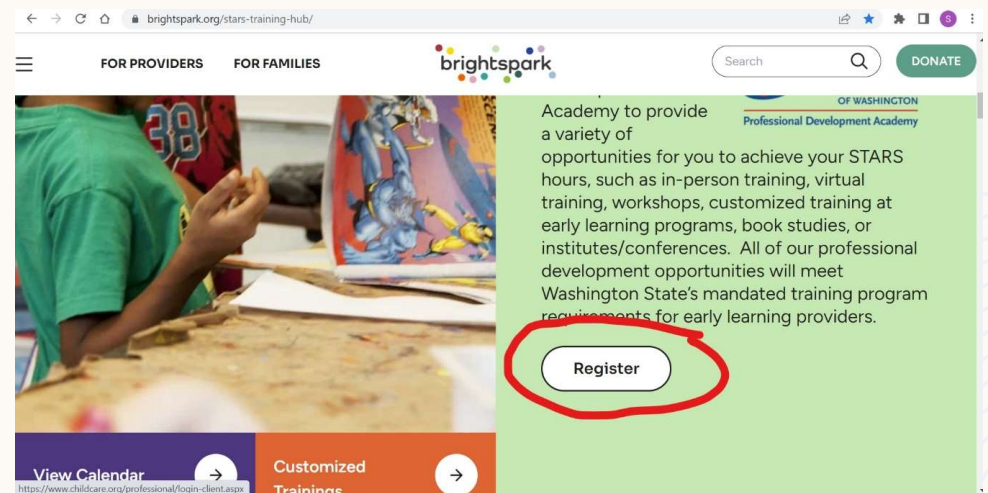
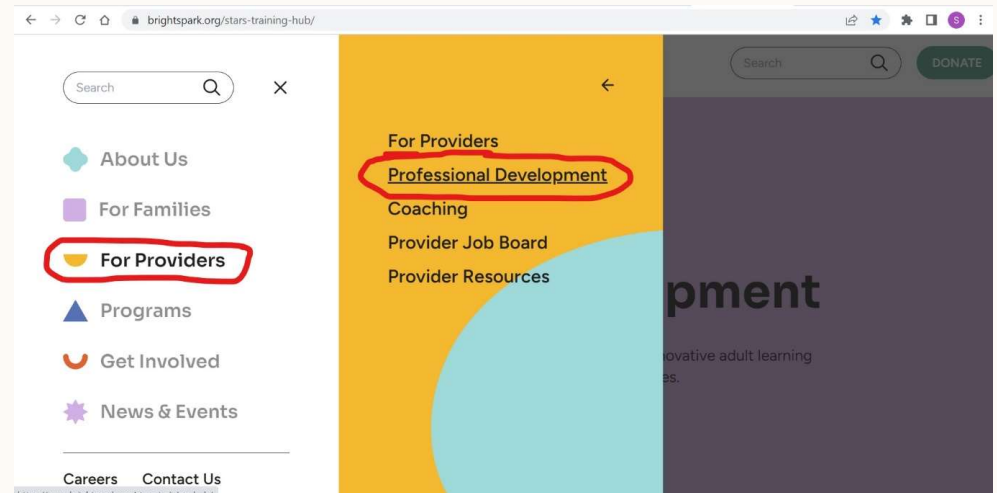

This will take you the registration page:

<https://www.childcare.org/professional/login-client.aspx>

If this is your first time registering for a class with .

BrightSpark, you will need to create an account first

## Login to Register

STARS ID:

Last Name:

Please enter the numbers and letters below:



Login

If you have not registered with us before, [click here](#) to create a new account.

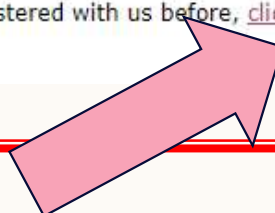

Click here to begin registration

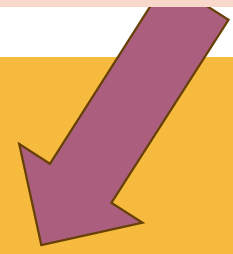

Looking to register for classes? [Use this login portal!](#)

Spring 2024 PDI Training Schedules: [Arabic](#) [English](#) [Somali](#) [Spanish](#)



Click here to see class information

¿Primera vez que te registras para una clase de BrightSpark? Será necesario registrarse y crear una nueva cuenta

STARS ID:

Last Name:

Please enter the numbers and letters below:

N7N66

Login

If you have not registered with us before, [click here](#) to create a new account.



Esto lo llevara a la página de registraci3n:

<https://www.childcare.org/professional/login-client.aspx>



## Login to Register

STARS ID:

Last Name:

Please enter the numbers and letters below:



Login

Nota: Debe hacer clic en [Login] en lugar de presionar enter para que funcione

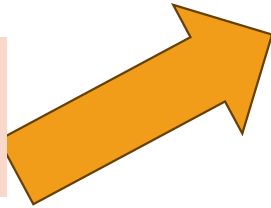

¿Cambiar3n apellidos?

Double check STARS ID and that it doesn't have a space after the last number.

Did they change last names?

Si el apellido est1 dividido con guiones, Pruebe con y sin gui3n.

ex. Penn Gwinn contra Penn-Gwinn

Pruebe un espacio entre el nombre y el gui3n

ex. Penn - Gwinn contra Penn-Gwinn

Una vez que haya actualizado/verificado su información de contacto, haga clic en [Submit] .

## Verify Contact Information

Please review the information that we have on file for you and make any necessary updates. If you have no updates, please click 'Submit' to proceed.

**\*Asterisk denotes required field**

First Name: *	<input type="text" value="CCR"/>
Last Name: *	<input type="text" value="Staff"/>

SADIYO OMAR (SEATTLE) ▼

Would you like to receive our Professional Development newsletter?  Yes  No

How would you like to receive the newsletter?  Email  By Mail

**Submit**



Elija registrarse ya sea para el instituto Virtual o En Persona



## Class Listings

**Thank you, your information has been updated.**

[Click here to proceed to the regular training class listing page.](#)

Seleccione este enlace para las clases Virtuales de nuestro instituto via Zoom, de Lunes 13 de Mayo al Viernes 17 de Mayo

Seleccione este enlace para asistir en Persona el Sábado 18 de Mayo en Renton WA

[Click here to proceed to the child care conference registration page.](#)

Si desea asistir a ambos, complete su registro por separado, o sea, regresar a la página de registro para registrarse

## Entrenamientos Virtuales



Los entrenamientos ocurren durante todo el día hasta la tarde.  
Los enlaces de Zoom se enviarán el día anterior a las capacitaciones

Al seleccionar clases, preste mucha atención cuando comienza y termina cada clase, para no inscribirse en clases que se superponen en el tiempo.

Es posible que desee tener lo siguiente disponible: papel, bolígrafo, agua, refrigerios, objetos manipulables como plastilina, etc.

Anote en su propio calendario a qué hora comienza cada clase.

Los reembolsos deben solicitarse 7 días calendario antes de la fecha de la capacitación. No se otorgan reembolsos por llegadas tarde, clases perdidas o salidas anticipadas de una clase.

## Entrenamiento en Persona



Complete su registracion \$30 hasta Abril 29th

### 1. Al registrarse TODOS seleccionen “Child Care Conference.” Esto garantiza que todos reciban comidas.

#### Attendee and Class Information: Morning Classes

Select the training classe(s) for this attendee: **CCR Staff**

- Child Care Conference: Register for this session + ONE Morning and ONE Afternoon class, 7:30 AM - 3:30 PM

### 2. Seleccione UNA clase de la mañana

- Alternative Futures, 10:20 AM-12:20 PM
- Prevención de la Expulsión e Inclusión de Niños(as) en la Educación Temprana (ECE) (LED in Spanish) Prevention of Expulsion and Inclusion of Children in E.C.E., 10:20 AM-12:20 PM
- Behavior Guidance in a Positive Climate, 10:20 AM - 12:20 PM

### 3. Seleccione UNA clase por la tarde

- Making the Most of Early Supports, 1:30 PM-3:30 PM
- Cuatro Metas Básicas de un Currículo Antiprejuicios LED IN SPANISH ) Four Core Goals of an Anti-Bias Curriculum, 1:
- The Ins and Outs of Developmental Screening, 1:30PM - 3:30PM

## Entrenamientos en Persona



Solo se admitiran personas registradas. No podemos acomodar a personas adicionales, incluyendo a niños. No tenemos control de la temperatura en los espacios, por favor le sugerimos vestirse en capas.

Por favor traiga una botella de agua, un bolígrafo y una libreta.

Los reembolsos deben solicitarse 7 días calendario antes de la fecha de la capacitación. No se otorgan reembolsos por llegar tarde, perder la clase o salidas anticipadas de una clase.



## Solicitar servicios de interpretacion

Durante la semana de entrenamientos virtuales se estarán ofreciendo clases en Árabe, Somalí y Español.

Para cualquier clase virtual que sea facilitada en Ingles, podrá solicitar un intérprete.

El servicio de interpretación debe solicitarse antes del Lunes 6 de Mayo

Para solicitarlo

Primero:

Regístrese a las clases

Después:

Completar esta forma:

<https://forms.monday.com/forms/cab16fcf8ac310146d954b49978524e2?r=use1>



## DCYF Merit Reimbursement Reminder

Early learning providers must complete 10 hours of annual in-service training. This training requirement is based on DCYF's fiscal year of (July 1 – June 30). DCYF reimburses providers up to \$250 each fiscal year for STARS trainings.



Washington State Department of  
**CHILDREN, YOUTH & FAMILIES**



¿Necesita ayuda?



[provider@childcare.org](mailto:provider@childcare.org)



Phone: 206.329.5333  
ext 2

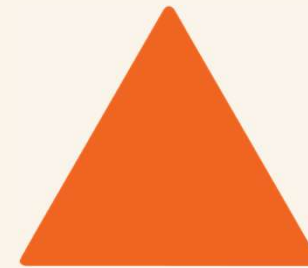

**¡Nos vemos en mayo!!**

Instituto de Desarrollo Profesional 13 al 18 de mayo del 2024  
Anota los horarios y nombres de tus clases.

Zoom links are sent the day before

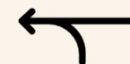
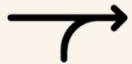

Monday	Martes	Miercoles	Jueves	Viernes
Mayo 13	Mayo 14	Mayo 15	Mayo 16	Mayo 17

**sabado**

Mayo 18

Must register separately. Before April 26th

